

# MISTROVSTVÍ ČESKÉ REPUBLIKY ŽEN V LOVU RYB UDICÍ NA PLAVANOU **PROPOZICE - 2026**



**Revír:** 411 046, LABE 14, ČRS MO Mělník  
**Pořadatel:** Český rybářský svaz, z.s.  
**Garant:** Radek Zahrádka  
**Datum:** 24.4. – 26.4. 2026

## **Organizační výbor:**

Hlavní pořadatel: MO Kladruhy Jan Porhansl a Jakub Starý  
Ekonom: Vladimíra Vaingátová  
Technické zajištění: členi ČRS MO Kladruby  
Hlavní rozhodčí: Jan Porhansl, Pavel Purkrábek

## **Kontakt:**

Adresa: Český rybářský svaz, z. s., místní organizace Těžce tělesně postižení rybáři Kladruhy, Kladruhy 70, 258 01 Vlašim  
Tel.: Jan Porhansl +420 777 632 655  
Email: [handicapovanirybari@gmail.com](mailto:handicapovanirybari@gmail.com)  
Web: [www.handicap-rybari.cz](http://www.handicap-rybari.cz)

**Startovné: 500 Kč, splatné při prezentaci. Bude vystaveno potvrzení o zaplacení.**

**Ubytování:** každý zajišťuje sám. Doporučení-Autocamp Mělník

<https://www.campmelnik.cz/>

### **Závodní úsek+podmínky k lovu:**

ČRS MO Mělník mimopstruhový revír 411 046 LABE 14 (závodní úsek pohár kněžny Ludmily) 50.3615467N, 14.4583847E. **Příjezd na úsek je cca 300 metrů přes cyklostezku, dbejte nejvyšší opatrnosti. Bude označeno cedulemi.**

Mistrovství České republiky žen je vyhlášeno jako soutěž jednotlivců. Doprovodná soutěž dvoučlenných družstev, bude pořádána v případě účasti minimálně pěti družstev. Závod se řídí pravidly Soutěžního a Závodního řádu ČRS v plavané platného pro rok 2026. Každý závodník musí mít měrné misky na živou nástrahu, zároveň musí být každý závodník registrovaným sportovcem v Českém rybářském svazu. **Množství krmení je omezeno na 17 litrů, živá nástraha na 2,5 l. Povinné 2ks vezírků, max. 20 kg ryb do jednoho vezírku. Délka závodu (lovu) 3 hodiny.**

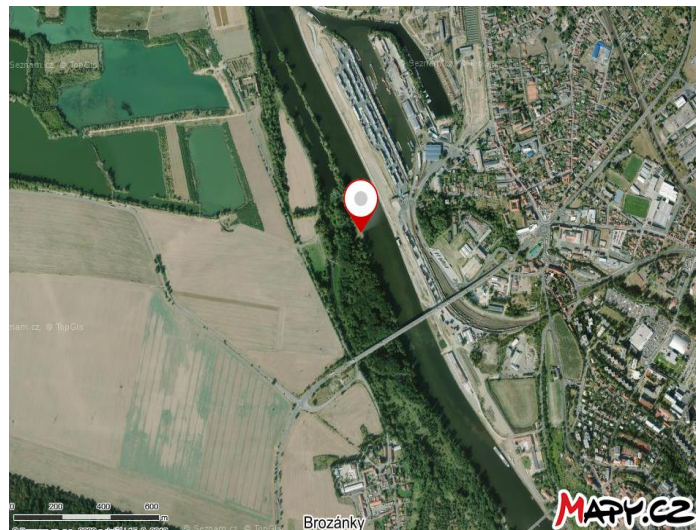
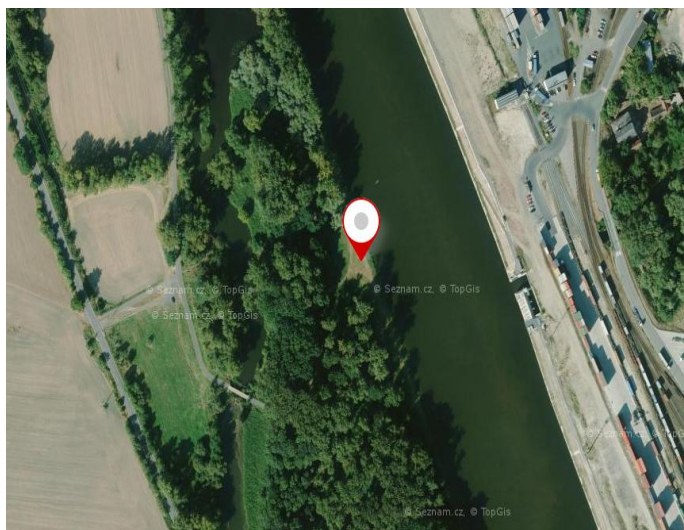

### **Důležité upozornění**

Každý závodník musí potvrdit svou účast na Mistrovství republiky do **10. 4. 2026.** Závazné přihlášky pro závodníky zašlete emailem na [handicapovanirybari@gmail.com](mailto:handicapovanirybari@gmail.com). Do přihlášky uveďte jméno, příjmení, datum narození, číslo sportovního průkazu a popřípadě název družstva.

**Stravování:** Snídaně a večere každý závodník zajišťuje sám. Oběd je možný na závodním úseku.

## Časový harmonogram

**23.4. Čtvrtek** Příjezd pořadatelů, příprava ubytování a závodní tratě

**24.4. Pátek** 10:00 Příjezd závodníků na závodní úsek  
11:30 - 16:30 Oficiální trénink na závodním úseku  
19:00 Slavnostní zahájení camp Mělník  
19:30 Prezentace, losování na 1. závod  
(na sobotu)

**25.4. Sobota** 08:30 Příjezd na závodní úsek  
10:00 1. signál nástup závodníků na závodní místa,  
začátek přípravy  
10:55 2. signál - 5 minut do kontroly nástrah a návnad  
11:00 3. signál – kontrola nástrah a návnad  
11:50 4. signál - hlavní vnaďení  
12:00 5. signál - začátek 1. závodu  
14:55 6. signál - 5 minut do konce závodu  
15:00 7. signál - konec závodu, následuje vážení úlovků  
18:00 Losování na 2. závod (na neděli) camp Mělník

**26.4. Neděle** 08:00 Příjezd na závodní úsek  
09:00 1. signál nástup závodníků na závodní místa,  
začátek přípravy  
09:55 2. signál - 5 minut do kontroly nástrah a návnad  
10:00 3. signál – kontrola nástrah a návnad  
10:50 4. signál - hlavní vnaďení  
11:00 5. signál - začátek 2. závodu  
13:55 6. signál - 5 minut do konce závodu  
14:00 7. signál - konec závodu, následuje vážení úlovků  
15:30 Vyhlášení výsledků, slavnostní zakončení se bude  
konat u vody na závodním úseku

**Děkujeme všem lidem a sponzorům, kteří se podílejí i  
na realizaci MČR žen v plavané**



**SAENGER**  
TOP TACKLE SYSTEM



**Mařenka**  
PEKAŘSTVÍ • LAHŮDKY



restaurace • kavárna  
**U PIŠKOTA**



Nadace Charty **77**  
K|o|n|t|o|B|a|r|i|é|r|y



**MIVARDI**  
ORIGINAL MIVARDI QUALITY



**irybářství.cz**



**SVAROVSKÝ MB**



SEDLĚKOR S.R.O.

filmové a televizní dekorace

**KOVÁŘSTVÍ  
ZÁMEČNICTVÍ**

